

# VREI SĂ ADUCI SOARELE ACASĂ?



Imagine cu titlu de prezentare.

enel



# MAI ÎNTÂI, SĂ VĂ FACEM CUNOȘTINȚĂ!

Imagine cu titlu de prezentare.

Panourile solare sunt instalate din ce în ce mai mult de către proprietarii de locuințe care doresc să își reducă consumul de energie cu o variantă ecologică. De acum, dacă ai ales Enel ca furnizorul tău de energie electrică, îți putem oferi și un sistem fotovoltaic cu puterea instalată de **3 kW**.

În plus, întreprindem demersurile necesare pentru accesarea finanțării prin „Programul privind instalarea sistemelor de panouri fotovoltaice pentru producerea de energie electrică, în vederea acoperirii necesarului de consum și livrării surplusului în rețeaua națională”. Vrem să ai toate informațiile la dispoziție, pe înțelesul tău.

## DE CE ȚI S-AR POTRIVI UN SISTEM FOTOVOLTAIC?

1. E o metodă foarte bună de economisire! Reducând consumul de energie electrică, scade implicit și valoarea facturii tale
2. Menținerea este minimă, iar amortizarea investiției este rapidă, în special dacă accesezi finanțarea nerambursabilă
3. Plănuiești să te muți, la un moment dat? Sistemul fotovoltaic crește valoarea casei tale
4. Durata de viață a sistemului este de minim 25 de ani
5. Poți monitoriza și controla de la distanță producția de energie prin telefon, laptop sau tabletă

# CARE ESTE VALOAREA FINANȚĂRII?

Imagine cu titlu de prezentare.

**90%**

din valoarea cheltuielilor eligibile este finanțată de Administrația Fondului pentru Mediu, în limita sumei de 20.000 lei.

**10%**

suportă beneficiarul final, din surse financiare proprii.

## CE DOCUMENTE SUNT NECESARE PENTRU ÎNSCRIEREA ÎN PROGRAMUL DE FINANȚARE?

- 1. Cerere de finanțare**, în original;
- 2. Act de identitate al solicitantului**, valabil la data înscrierii, în copie;
- 3. Extras de carte funciară**, nu mai vechi de 30 de zile la data înscrierii, din care să rezulte dreptul de proprietate asupra imobilului construcție pe care se va implementa proiectul;
- 4. Certificatul de atestare fiscală** privind obligațiile de plată către bugetul de stat;
- 5. Certificatul de atestare fiscală** privind impozitele și taxele locale și alte venituri ale bugetului local.



Imagine cu titlu de prezentare.

## NOTE:

**DACĂ** sistemul de panouri fotovoltaice care deservește construcția se amplasează pe teren, se va prezenta în plus și extras de carte funciară, din care să rezulte că solicitantul este proprietar/deține un drept de folosință asupra imobilului teren;

**DACĂ** din extrasul de carte funciară nu rezultă exact adresa de implementare completată de solicitant în cererea de finanțare, se va prezenta în plus și un document, în original sau copie, emis de unitatea administrativ-teritorială din care să rezulte că imobilul înscris în cartea funciară, prezentată în vederea implementării proiectului, este aferent adresei menționate în cererea de finanțare;

**DACĂ** solicitantul dorește să implementeze proiectul la o altă adresă decât adresa de domiciliu, se va prezenta în plus și certificatul de atestare fiscală privind impozitele și taxele locale și alte venituri ale bugetului local, emis pe numele solicitantului de către autoritatea publică locală în a cărei rază teritorială se va implementa proiectul;

**DACĂ** cererea de finanțare este semnată de altă persoană decât solicitantul (proprietarul imobilului), se va prezenta în plus și împuternicirea notarială din care să rezulte acest lucru, inclusiv actul de identitate al persoanei împuternicite.

## ETAPELE PROIECTULUI DE FINANȚARE



**1** Înscriserea solicitanților și rezervarea sumelor aferente finanțării



**2** Aprobarea solicitanților



**3** Contestarea rezultatelor



**4** Obținerea Avizului Tehnic de Racordare



**5** Încheierea contractului de finanțare nerambursabilă



**6** Implementarea proiectului



**7** Recepția sistemului

# CE ÎȚI OFERĂ ENEL ÎN CALITATE DE INSTALATOR VALIDAT ÎN PROGRAMUL DE FINANȚARE?

**Panouri fotovoltaice  
de 3 kW**  
300 W/panou  
amplasare pe acoperiș

**Invertor  
3 kW**

**Monitorizarea  
instalației fotovoltaice  
computer/smartphone**

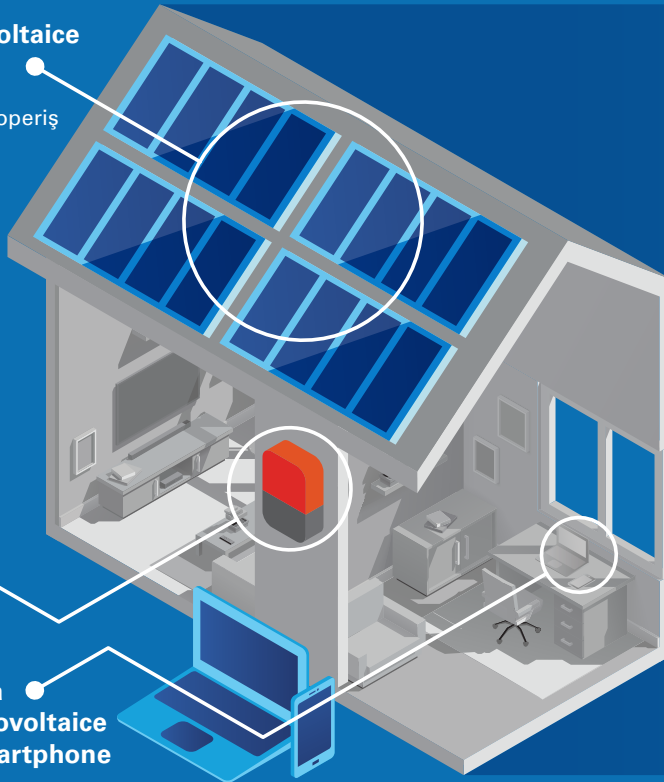

**Sistemul fotovoltaic în configurație  
completă și eligibil pentru finanțare,  
compus din:**

- Panouri fotovoltaice cu puterea instalată de 3 kW
- Structură de montaj a panourilor fotovoltaice
- Invertor solar cu puterea de 3 kW
- Contor inteligent care măsoară cantitatea de energie produsă de sistemul de panouri fotovoltaice
- Modulul de comunicație
- Materialele pentru conexiuni
- Tabloul electric curent continuu/curent alternativ

**Servicii:**

- Consiliere pentru accesarea finanțării
- Întocmirea proiectului tehnic și a documentațiilor pentru obținerea avizelor și autorizațiilor
- Obținerea ATR-ului
- Consiliere în obținerea certificatelor, avizelor și autorizațiilor
- Transportul și instalarea sistemului
- Conectarea sistemului la rețeaua națională
- Punerea în funcțiune a sistemului

## UNDE SE POT AMPLASA PANOURILE FOTOVOLTAICE?

Panourile fotovoltaice pot fi amplasate pe orice tip de acoperiș. Pentru a beneficia de randament maxim, unghiul de înclinare ideal ar trebui să fie de 30°, cu orientare către sud. Trebuie să te asiguri că panourile nu vor fi umbrite de obstacole (copaci, alte clădiri mai înalte, coșuri de fum etc). Randament apropiat pot avea și panourile montate pe acoperișuri orientate către Est sau Vest. Spațiul necesar montajului pe acoperiș a sistemului de 3 kW este de aproximativ 20 mp.

Nu ai posibilitatea să le instalezi pe acoperiș? Poți opta pentru montajul acestora la sol, caz în care suprafața ocupată va fi mai mare.

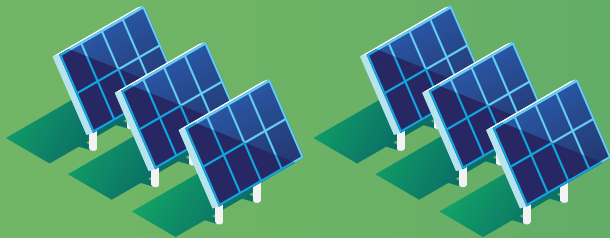

## CÂTĂ ENERGIE VA PRODUCE SISTEMUL FOTOVOLTAIC DE 3 kW?

În funcție de zona geografică în care va fi instalat sistemul fotovoltaic, acesta va genera anual energie totală de aproximativ 4000 kWh, ceea ce înseamnă o producție medie de 333 kWh/lună. Însă, producția de energie variază și în funcție de anotimp: vara, sistemul poate produce până la 480 kWh/lună, pe când iarna nu va produce mai mult de 150 kWh/lună.

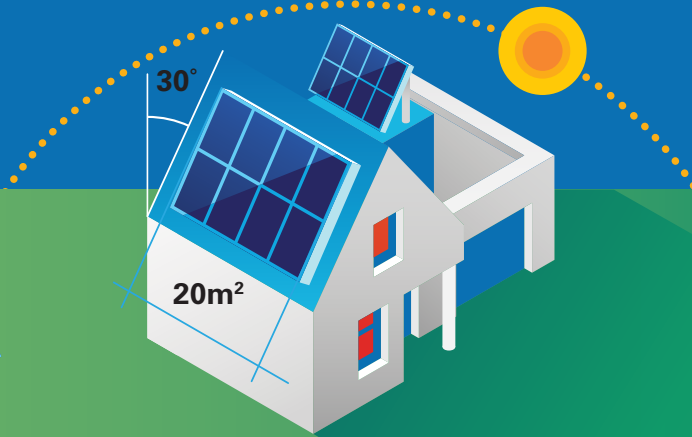

CÂND  
ÎȚI RECUPEREZI  
INVESTIȚIA?

**10 ANI**

RECUPERAREA INVESTIȚIEI  
DACĂ NU BENEFICIEZI  
DE FINANȚARE

**2-3 ANI**

DURATA DE RECUPERARE DACĂ  
MONTEZI UN SISTEM OPTÂND  
PENTRU FINANȚAREA  
NERAMBURSABILĂ

ȘTIAI CĂ...?



De acum, alegerile tale în privința consumului de energie te pot ajuta să devii **prosumator**?

**PROSUMATOR**

**CONSUMATOR CARE, PE BAZA UNUI  
CERTIFICAT DE RACORDARE OBTINUT DE  
LA OPERATORUL DE DISTRIBUȚIE, POATE  
VINDE ENERGIA PRODUSĂ.**

Pentru acest lucru, trebuie să existe un contract de vânzare-cumpărare a energiei electrice produse și livrate între tine (prosumatorul/vânzătorul) și noi (furnizorul/cumpărătorul). Poți afla mai multe detalii pe [www.enel.ro](http://www.enel.ro) la secțiunea Prosumatori sau ne poți scrie direct la [prosumatori@enel.com](mailto:prosumatori@enel.com).



# VREI SĂ TE ÎNSCRII ÎN PROGRAMUL DE FINANȚARE ȘI SĂ PRIMEȘTI CONSULTANȚĂ ENEL PENTRU INSTALAREA SISTEMELOR FOTOVOLTAICE?



Avem informațiile de care ai nevoie la **0800 07 07 01** sau în cel mai apropiat magazin Enel din orașul tău.

Ca să-ți fie comod, consultații noștri de vânzări pot veni chiar la tine acasă pentru a-ți prezenta avantajele și procesul de finanțare.

Stabilește acum o întâlnire!



# DATELE PARTENERILOR

A close-up photograph of two people's hands holding a white document together. The person on the left is wearing a light blue shirt, and the person on the right is wearing a blue and white plaid shirt. The background is blurred, showing an outdoor setting with a body of water and buildings.



Urmărește-ne pe:



enel.ro